

SURET WIPĆEXER

2020

NAJE

Ali İhsan TARI



MI KEĀĀĀEM YIŠE SID?

A) HAOY

B) TETERKON

C) GOÁŠENAPŠE

PÍ'IR PÍ'ÍCE BGOŞEW YIM XEBĜEĆIME THAPŞA ĤURER?

A - 8

B - 9

C - 7

SIFIR / ZERO

Sözcüğünün Adıgabze karşılığı hangisidir? / Which is the Adıgabze equivalent of the word?

A - Xı

B - Bğu

C - Ziy



MI KEĀAĀEM YIŠE SID?

A) KINE

B) LANDIŞ

C) HAĀUŠAŠ



MI PSEWIŞHAM YİŞE SID?

A) BLE

B) ŞİHE

C) PSIÇÜ



MI PSEWIŠHAM YIŠE SID?

A) HAMPĹIJ

B) BLAŠHO

C) HANŤARKO



MI KEĚAĚEM YIŠE SID?

A) DANĚUK

B) HAOY

C) AJEĚOÁME



MI XETERIĆIM YIŠE SID?

A) NAŠE

B) KEBI

C) NEŠEBEGU



MI KEĚAĚEM YIŠE SID?

A) PSIĚURAN

B) TIĚJNEPĹ

C) KIDIĹ



MI PSEWIŒHAM YIŒE SID?

A) AÇE

B) PÇENI

C) ÇIŒI



MI KUŞHAMIŞHAM YİŞE SID?

A) ŞINDIRĖO

B) PĖEGUĆ

C) WIŞNIY



MI PSEWIŒHAM YIŒE SID?

A) ŒETIW

B) KO

C) PSIHAI



MI PSEWIŐHAM YIŐE SID?

A) ŦI, ŦIPSE

B) MELI

C) ŐINE



MI PSEWIŒHAM YIŒE SID?

A) BĖU

B) ŒEMI

C) ŒIQE



MI ŐIĞINIM YİŐE SID?

A) ŐIRIKU'

B) ŐAŐIF

C) ĀAQO



MI PSEWIŒHAM YIŒE SID?

A) ĦEŒÖJ

B) HADEPÇEMIU'

C) HAMPĻIJ



MI PSEWIŒHAM YIŒE SID?

A) ŒÖÁYE

B) ŒIĜO

C) KO



MI KUŠHAMIŠHAM YIŠE SID?

A) ĦIRŠE

B) ŠEPĻI

C) ŤAMI



MI PSEWIŒHAM YIŒE SID?

A) ŒETIW

B) WIDI

C) HANŦARKO

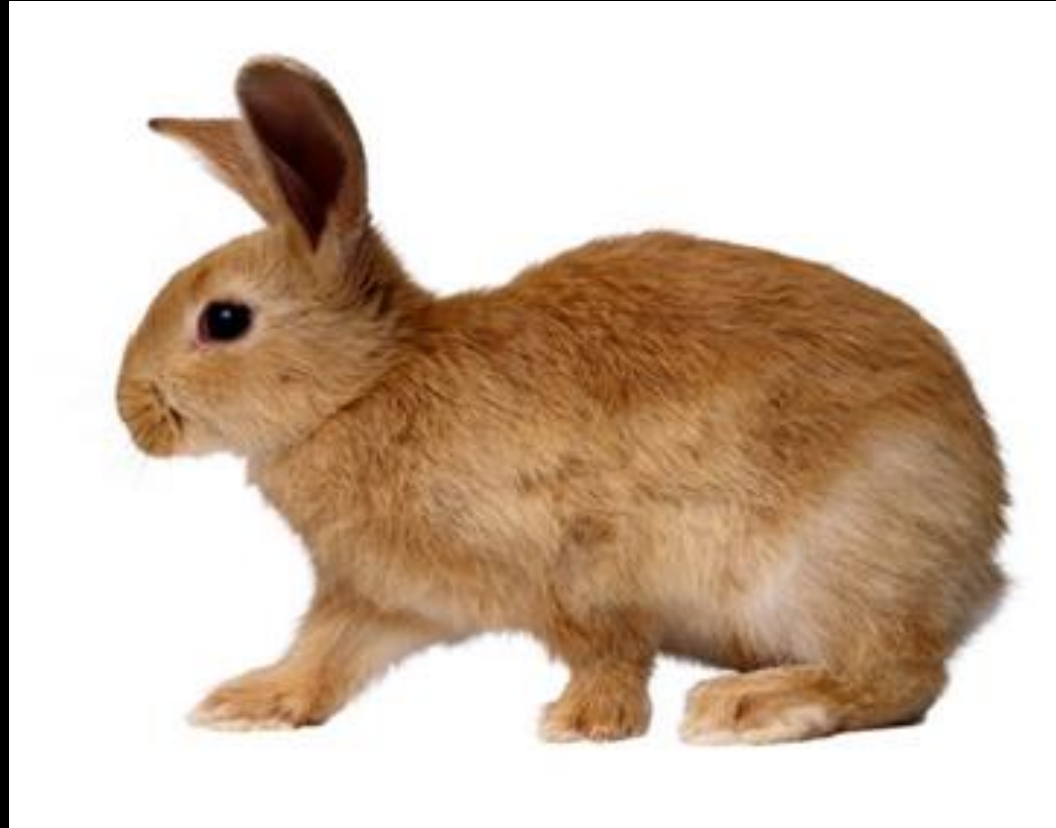

MI PSEWIŒHAM YIŒE SID?

A) ŒETIW

B) THAQUMEĆEH

C) BECEŒ



MI ŠIĞINIM YIŐE SID?

A) PŐEDEĹ

B) ĆEĞĆEĹ

C) ĤONĀENC



MI ŐGINIM YIŐE SID?

A) HONÇENC

B) ÇÖÁKE

C) PAPIŐ

**PSI ĞOJIMRE PSI ŞHONTEMRE ZEXEBĞEHOÁ
PSIM YIŞÖ TARI?**

Sözcüğünün Adıgabze karşılığı hangisidir? / Which is the Adıgabze equivalent of the word?

A - KUPLI

B - HAPLI

C - WIŞIŞÖ

**ZI PŞAĞEM YIŞANERE, YİPÍ'ANERE ZEXEBĞAHOME
ȚOC ZI MEHUME PÇAĞER THAPŞ?**

Sözcüğünün Adıgabze karşılığı hangisidir? / Which is the Adıgabze equivalent of the word?

A - 42

B - 24

C - 36



MI PSEWIŒHAM YIŒE SID?

A) BABIŒ

B) ŒET

C) ŒETIJİY



MI HAŠEPAŠEM YIŠE SID?

A) BAŽE

B) ARĀOY

C) ŠIREŠIRE



MI KUŐHAMIŐHAM YIŐE SID?

A) KIBŐE

B) DEJİY

C) KIŐE



MI ŐGINIM YIŐE SID?

A) CEDIGU'

B)  EPXIN

C)  EPED



MI ŐGINIM YIŐE SID?

A) ĀEPXIN

B) BĀIRIPXI

C) HAŐŐ



MI PSEWIŒHAM YIŒE SID?

A) ŒIDI

B) KUNAN

C) ŒIDIŒIR



MI KEĀAĀEM YIŠE SID?

A) METEKOÁY

B) TIĀEĀAZ

C) NAWRIZ



MI KEĖAĖEM YIŐE SID?

A) ŐINEŐINE

B) SETENEY

C) LANDIŐ



MI KEĀAĀEM YIŐE SID?

A) MEHIÇ

B) TETERKON

C) ŐIHU



MI KEĚAĚEM YIŠE SID?

A) KETABE

B) KEŠIPE

C) DANĚUK



MI KEĀAĀEM YIŐE SID?

A) MAHÇE PANE

B) LANDIŐ

C) ŐEJIŐE



MI KEĀAĀEM YIŐE SID?

A) KEĀAĀE

B) MEĀIĀ

C) PSIĀURAN



MI YIŠE SID?

A) PANE

B) PSIĞURAN

C) KEĞAĞE



MI KEĀĀĀEM YIŠE SID?

A) DADIY

B) AJEĀUME

C) PSIĀURAN



MI KEĖAĖEM YIŐE SID?

A) LANDIŐ

B) ŐHU

C) TIĖEĖAZ



MI KEĀAĀEM YIŐE SID?

A) MEHIĀ

B) GOŐENAPŐE

C) LANDIŐ



MI YIŠE SID?

A) LÉPED

B) ÇIU

C) BĞIRIPX



MI YIŠE SID?

A) ÇÖÁKE

B) BLATIÍKU

C) CANE



MI ŐGINIM YIŐE SID?

A) LEPED

B) PAPIŐ

C) PAO



MI ŐĖINIM YIŐE SID?

A) ŐIUNE

B) PŐAMŐE

C) ŐIU



MI ŞIGINIM YISE SID?

A) PŞEDEPX

B) ŞHATÉHO

C) PŞEDEÍ



MI YIŠE SID?

A) BLATIĀU

B) PŒEDAPX

C) SAĀO



MI YIŠE SID?

A) AÍE

B) ÍEPED

C) ABIÇÛ'



MI PSEWIŒHAM YIŒE SID?

A) TIĀUJI

B) MELI

C) HAPAŒ'E



MI PSEWIŒHAXEM YAŒE SID?

A) ŒINE

B) MELZEĆES

C) MELI



MI PSEWIŒHAM YIŒE SID?

A) ANDIK

B) ASLAN

C) BACE



MI PSEWIŒHAM YIŒE SID?

A) PSIÇET

B) KAZ

C) BABIŒ



MI PSEWIŒHAM YIŒE SID?

A) BACE

B) ANDIK

C) TIŒUJ



MI PSEWIŒHAM YIŒE SID?

A) ANDIK

B) TIŒUJ

C) BECEŒ



MI PSEWIŒHAM YIŒE SID?

A) BLANE

B) AÇE

C) ÇEMI



MI PSEWIŒHAM YIŒE SID?

A) ŒETIW

B) ŒIĀO

C) HA



MI PSEWIŒHAM YIŒE SID?

A) IŒI

B) PENI

C) ŒINE



MI PSEWIŞHAM YİŞE SID?

A) ÇÜ

B) ÇEM

C) ŞIQE



MI PSEWIŒHAM YIŒE SID?

A) PIJI

B) HADEPÇEMIU

C) BLE



MI PSEWIŞHAM YİŞE SID?

A) HA

B) HAJÜ

C) ÇETIW



MI PSEWIŒHAM YIŒE SID?

A) ŒIDI

B) KUNAN

C) ŒI



MI PSEWIŞHAM YİŞE SID?

A) MAHÇE

B) ŞIDI

C) ŞI

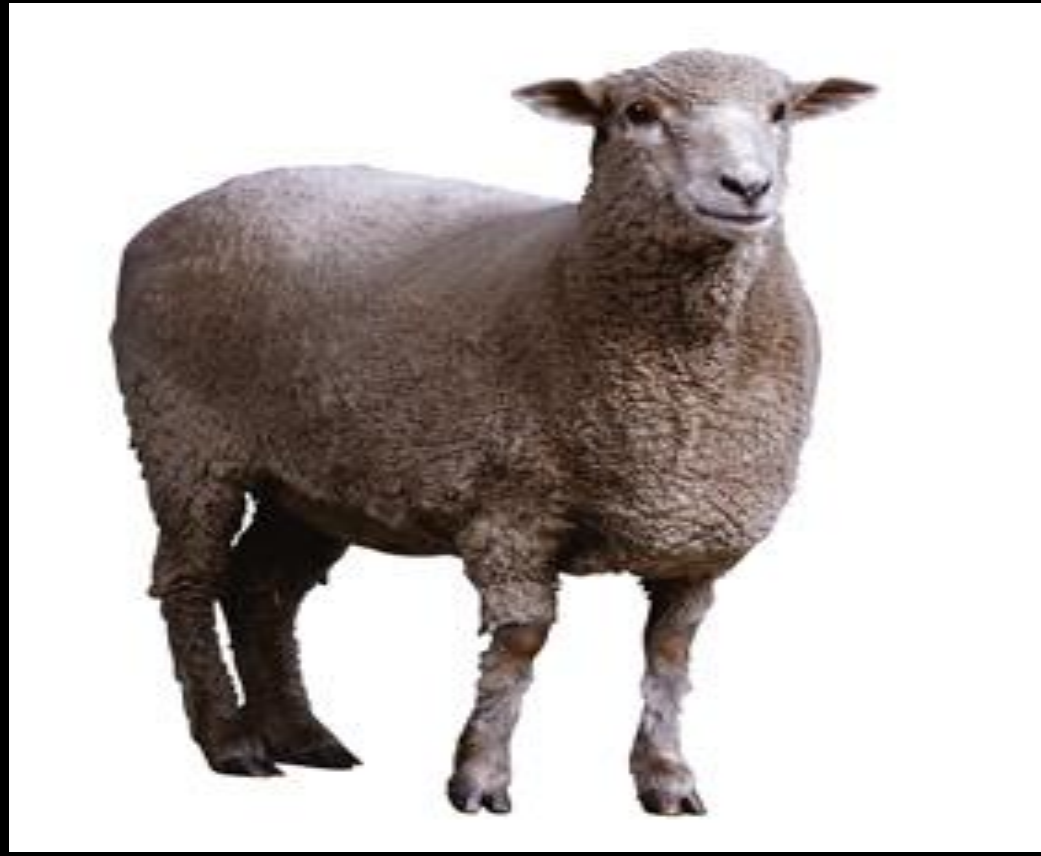

MI PSEWIŒHAM YIŒE SID?

A) PÇENI

B) ÇEMI

C) MELI



MI PSEWIŖHAM YIŖE SID?

A) MIŖE

B) TIĐUJ

C) ŖI



MI PSEWIŞHAM YIŞE SID?

A) PIJI

B) ÇETIW

C) ŚIĜO



MI PSEWIŞHAM YİŞE SID?

A) PISIŞÖNTI

B) PSIÇÜ

C) HEŞÖJ



MI PSEWIŒHAM YIŒE SID?

A) ŒI

B) HA

C) Ü



MI PSEWIŞHAM YIŞE SID?

A) ŚIĜO

B) PÇENI

C) KO

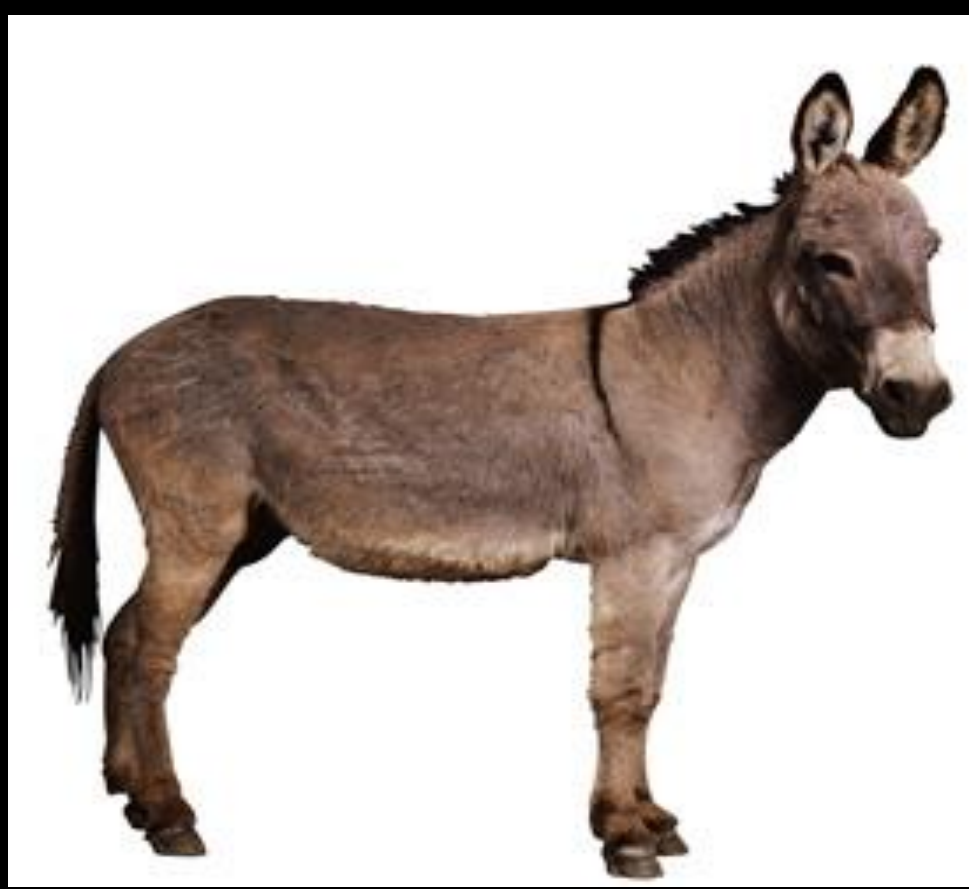

MI PSEWIŒHAM YIŒE SID?

A) ŒIDI

B) ŒI

C) PÇENI



MI PSEWIŒHAM YIŒE SID?

A) ASLAN

B) ŒIKUSE

C) ŒIDI



MI PSEWIŒHAM YIŒE SID?

A) ŒINE

B) MELI

C) PÇENI



MI PSEWIŒHAM YIŒE SID?

A) ŒÖÁYE

B) ŒIĒO

C) ŒIZE



MI PSEWIŖHAM YIŖE SID?

A) ŖÖMIŖ

B) ASLAN

C) THAQUMEĆEH



MI PSEWIŞHAM YIŞE SID?

A) TIĞUJ

B) BACE

C) ANDIK



MI PSEWIŞHAM YIŞE SID?

A) ŞÖTÉHATÉC

B) BLE

C) HAMPÍIJ



MI HAŠEPAŠEM YIŠE SID?

A) ŠIRĚE

B) ŠÖÁMPE

C) ŠIŠX



MI HAŠEÁAŠEM YIŠE SID?

A) YELERKIŞ

B) PŠEJIYE

C) KALDIRKIŞ



MI PSEWIŞHAM YIŞE SID?

A) ĞUDI

B) BAŹE

C) ĆWEZEZ



MI PSEWIŒHAM YIŒE SID?

A) HABAŒE

B) BAŒE

C) ŒIBAŒE



MI PSEWIŠHAM YIŠE SID?

A) ĞUDI

B) BAŽE

C) ĹEHÓÁMBEŠH



MI PSEWIŠHAM YIŠE SID?

A) ĞUDI

B) ARĞOY

C) ĆEWEZEZ



MI PSEWIŃHAM YIŃE SID?

A) BJE

B) BAŹE

C) ĆWEZEZ



MI PSEWIŃHAM YIŃE SID?

A) ĞUDI

B) BAŹE

C) BAMIĆ



MI PSEWIŠHAM YIŠE SID?

A) ĞUDI

B) BJÍZE

C) DIWE



MI PSEWIŒHAM YIŒE SID?

A) ŒE

B) BAŒE

C) KAMZEGU



MI PSEWIŒHAM YIŒE SID?

A) ĞUDI

B) KEŒIĞOÁN

C) ŒACE



MI PSEWIŒHAM YIŒE SID?

A) BEŒENEŒÜ'

B) BAŒE

C) PĆEŒEHU



MI PSEWIŞHAM YIŞE SID?

A) ĞUDI

B) BLETIHAQUME

C) BJIŹE



MI PSEWIŠHAM YIŠE SID?

A) ŠIRĀI

B) BAŽE

C) ŠIĀIBJ



MI PSEWIŞHAM YIŞE SID?

A) ĞUDI

B) BAŹE

C) ĆWEZEZ



MI PSEWIŞHAM YIŞE SID?

A) HAJŞIRŞIR

B) BAŹE

C) ARĖOY



MI PSEWIŃHAM YIŐE SID?

A) BAMIC

B) BAŐE

C) CINEPHOTER



MI PSEWIŞHAM YIŞE SID?

A) BJE

B) ĦUN

C) ĞUDI



MI PSEWIŞHAM YIŞE SID?

A) BAŹE

B) MAŞÜ'EH

C) ARĖOY



MI PSEWIŞHAM YIŞE SID?

A) MAŠE

B) KAŠĜOÁNE

C) BAMIĆ



MI PSEWIŞHAM YIŞE SID?

A) PĆAW

B) HAJ ŠIRŠIR

C) KENEĀEBIĆ



MI PSEWIŒHAM YIŒE SID?

A) ĞUDI

B) BJĪZE

C) MEŒBEW



MI BZIWIM YIŠE SID?

A) ÇETI

B) KAZ

C) NIBĞU



MI BZIWIM YIŠE SID?

A) MEZATAKE

B) ATAKE

C) PÇENDEHU



MI BZIWM YIŠE SID?

A) BZIWM

B) CENETBZIWM

C) KOLEJ



MI BZIWIM YIŠE SID?

A) KUÁLE

B) KANC

C) KOLEJ



MI BZIWIM YIŠE SID?

A) BZIWPSAŁE

B) KANC

C) ÇET



MI YİŐE SID?

A) ET

B) ETIJİY

C) ETKURTE



MI BZIWIM YIŠE SID?

A) BĚAŠHO

B) WINDIJ

C) BĚEJ



MI BZIWIM YIŠE SID?

A) PÇENDEHU

B) BJEŠX

C) BABIŠ



MI BZIWIM YIŠE SID?

A) THARKO

B) GUBĚ THARKO

C) BĚJ



MI BZIWIM YIŠE SID?

A) KANC

B) HAMBĚOÁŠHO

C) KARGÉY



MI BZIWIM YIŐE SID?

A) THAÇET

B) BABIŐ

C) DIŐECET



MI BZIWIM YIŠE SID?

A) BĚEJ

B) HAMBĚOÁŠHO

C) KANC



MI C YIŠE SID?

A) KUKUMAW

B) JINTIW

C) THARKO



MI BZIWM YIŠE SID?

KANCI

oksača . magpie
B) BAŽE

A) ĞUDI

C) ĆWEZEZ



MI BZIWIM YIŠE SID?

KIW

A) ĞUDI

B) BAŽE

C) ĆEWEZEZ



MI PSEWIŒHAM YIŒE SID?

A) KANC

B) ET

C) ETIJİY



MI PSEWIŒHAM YIŒE SID?

A) ET

B) ATAKE

C) THAET



MI BZIWIM YIŠE SID?

A) TINIWIJ

B) BĚEJ

C) BABIŠ



MI BZIWIM YIŠE SID?

A) KOLEJ

B) KANC

C) KARGEY



MI BZIWIM YIŠE SID?

A) KRIW

B) PSIČET

C) MEZČET



MI BZIWIM YIŠE SID?

A) THARKO

B) WINDIJ

danef.com

**C)
KUKUMAW**



MI BZIWIM YİŐE SID?

A) PÇENDEHU

B) KANC

C) BĖAŐHO



MI BZIWIM YIŠE SID?

A) PĤEŠHAĆE BZIW

B) ÇETKURTE

C) ÇET



MI BZIWIM YIŠE SID?

A) KOLEJ

B) PHEW'U

C) WINDIJ



MI BZIWIM YIŠE SID?

A) BZIWPSAŁE

B) THARKO

C) HACIBABE



MI BZIWIM YIŠE SID?

A) PSIXAW

B) KOLEJ

C) CENET BZIW



MI BZIWIM YIŠE SID?

A) PŠAŠHO

B) PÇENDEHU

C) PHEW'U



MI PSEWIŒHAM YIŒE SID?

A) THAÇET

B) GURGUR

C) ÇETIJİY



MI BZIWIM YIŠE SID?

A) KANC

B) XIBZIW

C) KOLEJ



MI KUŞHAMIŞHAM YİŞE SID?

A) KIŞE

B) PHEGUŁ

C) KIŞKIPS



MI KUŞHAMIŞHAM YİŞE SID?

A) MIARISE

B) PEREJIYE

C) PJEY



MI KUŞHAMİŞHAM YİŞE SID?

A) WAZ

B) ZENDAL

C) HAU



MI KUŞHAMIŞHAM YİŞE SID?

A) MARQO

B) ŞERĞUB

C) MEZMARQO



MI KUŞHAMİŞHAM YİŞE SID?

A) ZAYE

B) GUBEĖEKUJ

C) HAMIŞQUNT



MI KUŞHAMIŞHAM YİŞE SID?

A) KIŞE

B) KUJ

C) MIŞQU



MI KUŞHAMIŞHAM YİSE SID?

A) ZAYE

B) ĞAMI

C) ŻERİGE



MI KUŞHAMIŞHAM YİŞE SID?

A) SANE

B) APEZEGOT

C) PEREJIYE



MI KUŞHAMIŞHAM YİŞE SID?

A) NAŞE

B) ŞİHIRIB

C) KUJ



MI KUŞHAMIŞHAM YİŞE SID?

A) DEŞXO

B) ÇÜMPE

C) HAMIRQOÁBLE



MI KUŞHAMIŞHAM YİŞE SID?

A) ZAYE

B) MAMKUT

C) SANE



MI KUŒHAMIŒHAM YIŒE SID?

A) HANEKUJ

B) MIARISE

C) DEJYE



MI KUŞHAMIŞHAM YİŞE SID?

A) ŞEPĻI

B) ŐERĖUB

C) MEZĖÜMPE



MI KUŞHAMIŞHAM YİŞE SID?

A) MARQO

B) ZENDAL

C) ĦIRŞE

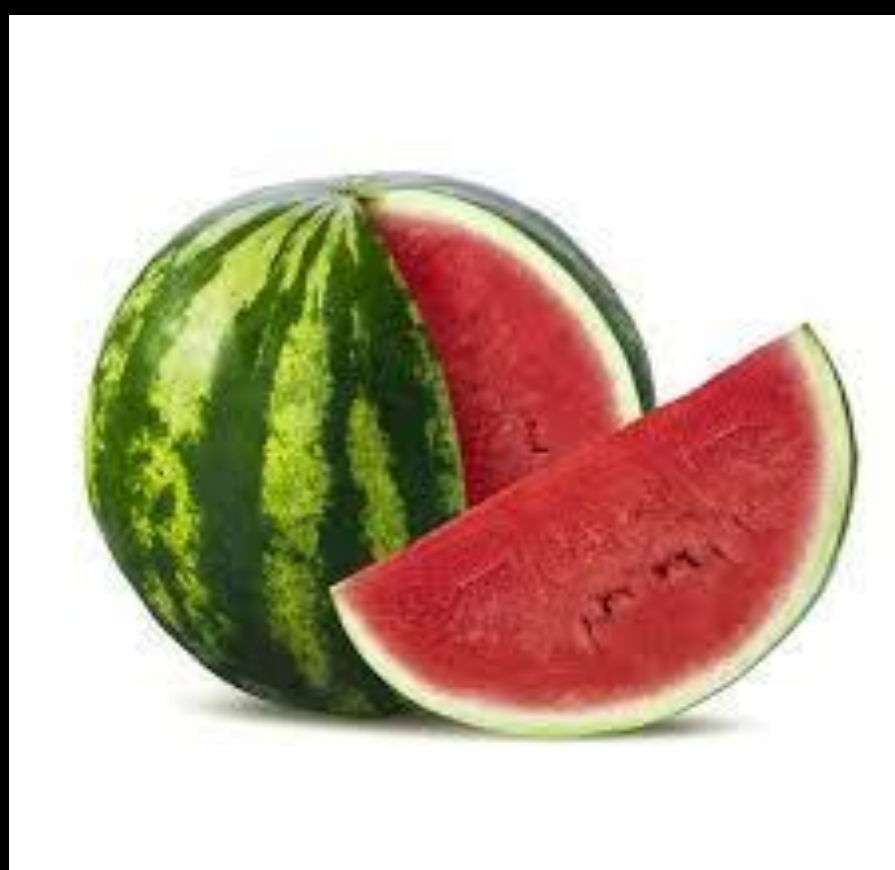

MI KUŐHAMIŐHAM YIŐE SID?

A) NAŐE

B) ĤIRBIŐ

C) NEŐEBEGU



MI KUŞHAMIŞHAM YİŞE SID?

A) DEJİY

B) ŞERĞUB

C) NAŞE



MI KUŞHAMİŞHAM YİŞE SID?

A) BJE

B) PÇENIBJE

C) ĀAMI



MI KUŞHAMIŞHAM YİŞE SID?

A) ZENDAL

B) KIŞE

C) HAMIŞQUNT

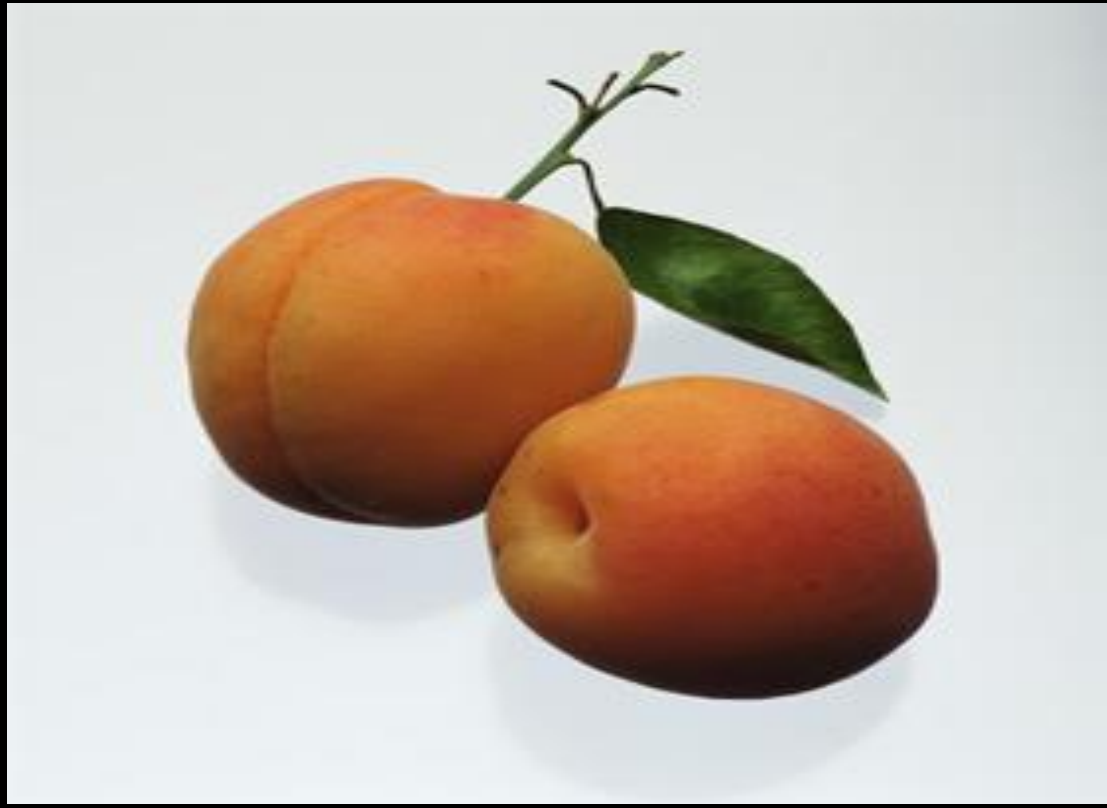

MI KUŞHAMİŞHAM YİŞE SID?

A) ZENDAL

B) ŞXINÇÜPE

C) HAU



MI KUŞHAMIŞHAM YİSE SID?

A) DEŞXO

B) ŞXINÇÜPE

C) PHEGUÍ



MI KUŞHAMIŞHAM YİŞE SID?

A) SANE

B) ŦAMI

C) ZAYE



MI KUŞHAMIŞHAM YİŞE SID?

A) DEŞXO

B) NAŞE

C) DEJİY



MI KUŞHAMIŞHAM YIŞE SID?

A) KIBŞE

B) MIŞQU

C) PEREJIYE



MI XETERIĆIM YIŠE SID?

A) ĆEZ

B) KEBI

C) PIRPIR



MI XETERIĆIM YIŐE SID?

A) KANTOF

B) KEBI

C) ŐIBJIY



MI XETERIĆIM YIŐE SID?

A) ĆEZ

B) CENĀI

C) PIRPIR



MI XETERIĆIM YIŠE SID?

A) CENÇI

B) BJIN

C) ÇENÇ ŠINE



MI XETERIĆIM YIŠE SID?

A) BJIN ŠINE

B) BJIN

C) NAŠE



MI XETERIĆIM YIŐE SID?

A) CEN

B) CEN KOLEN

C) KEBI



MI XETERIĆIM YIŠE SID?

A) KEB

B) KEBASKE

C) ĦIRBIŻ



MI XETERIĆIM YIŠE SID?

A) NAŠE

B) ŠERĀUB

C) HAU



MI XETERIĆIM YIŐE SID?

A) CEN

B) CEN KOLEN

C) KEBI



MI XETERIĆIM YIŠE SID?

A) KUNTHUREY

B) KEBI

C) CEŽI



MI XETERIĆIM YIŞE SID?

A) KEBIŞ

B) KEBI

C) NEŞEBEGU



MI XETERIČIM YIŠE SID?

A) ĆEZ

B) PĦI

C) PIRPIR



MI XETERIČIM YIŠE SID?

A) HABJIN

B) BJINI

C) BJIN ŠINE

ŞEĆİR

TARI ?

A



B



C



LEĞUPIR TARI ?

A



B



C



GOGONIR TARI ?

A



B



C



CIDER TARI ?

A



B



C



ÇIUR

TARI ?

A



B



C



BĞIRIPXIR TARI ?

A



B



C



TAXER ARI ZEGOÓLIXER?

A



B



C



TAXER ARI ZEGOSIXER?

A



B



C



TARI KIZPITQURER?

A



B



C



TARI WATER?

A



B



C



TARI GÍCERER?

A



B



C



TARI WIBERER?

A



B



C



TARI ZIWPĆATERER?

A



B



C



TARI YIŞÖ TÉZXIRER?

A



B



C



WEŞÖÁPŞE ZITÉTIR TARI?

A



B



C



ÇIXANIR TARI?

A



B



C



ÍPER (ÍPOR) TARI?

A



B



C



ŞHANTER TARI?

A



B



C



BAYİR TARI?

A



B



C



ΧΕΖΑQOER TARI?

A



B



C



THAMIĆER TARI?

A



B



C



TARI SANER?

A

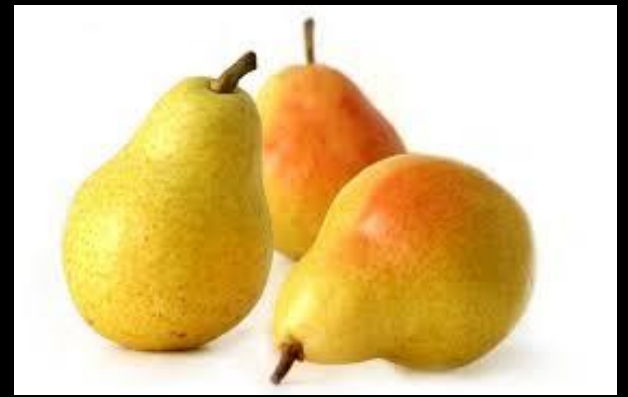

B



C



TARI MIARISER?

A



B



C



TARI ÇÜMPER?

A

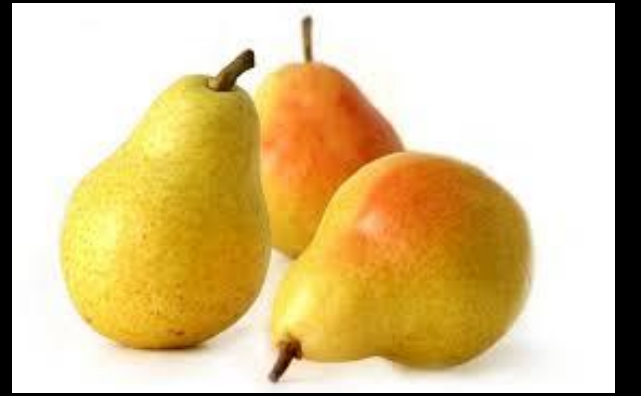

B



C



TARI KUJIR?

A



B



C



TARI SANER?

A



B



C



TARI QOŚIR?

A



B



C



TARI NATIFIR?

A



B



C



TARI HER?

A



B



C



TARI LI HACIĞER?

A



B



C



TARI LIWHOR?

A



B



C



TARI NEKÚLIR?

A



B



C



TARI ŞERĞUBIR?

A



B



C



TARI CENÇİR?

A



B



C



TARI ŞIBJIYİR?

A



B



C



TARI ŞINDIRĞOR?

A

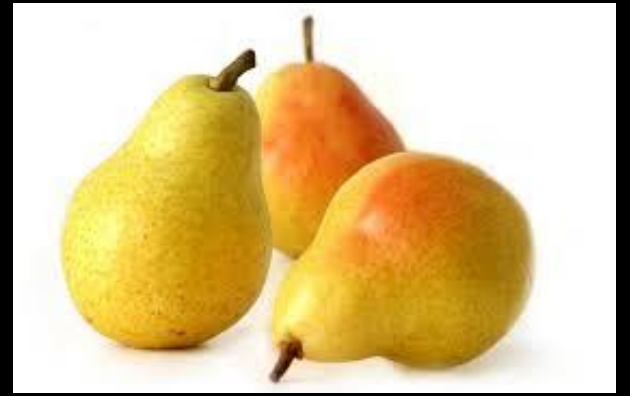

B



C



TARI KIPŠER?

A



B



C



HALIĀU' NIKOR TARI?

A



B



C



HALIĜU' PSEWIR TARI?

A



B



C



HALIĚU' P'ANER TARI?

A



B



C



ŞÖWİR TARI?

A



B



C



BJE MATER TARI?

A



B



C



BJER TARI?

A



B



C



TARI ŞEJIYER?

A



B



C



TARI MIJÖLIR?

A



B



C



TARI ATAKER?

A



B



C



TARI TIĞUJIR?

A



B



C



TARI PSIÇÜR?

A



B



C



TARI ŞIDIR?

A



B



C



TARI PAOR?

A



B



C



TARI LEPEDIR?

A



B



C



TARI HONÇENCIR?

A



B



C



TARI AÁLMEKIR?

A



B



C



DAŽE PŔOÁČER TARI?

A



B



C



THUR TARI?

A



B



C





MI YIŠE SID?

A) BJENKURE

B) PANE

C) KULE



MI YIŠE SID?

A) HAJÍČE

B) FIGU

C) KEŠÍ



MI YİŐE SID?

A) BECIN

B) PANE

C) ŐIPSIRAN



MI MEŠIM YIŠE SID?

A) KÓŠI

B) BZIWŚIF

C) KANTOF



MI MEŠIM YIŠE SID?

A) HAMŠIY

B) ZENTĤ

C) KŔŠI



MI MEŐIM YIŐE SID?

A) HA

B) NATIF

C) HAMŐİY



MI MEŐIM YİŐE SID?

A) KEBİ

B) NATIF

C) CENŐI



MI MEŞİM YİŞE SID?

A) KÓŚI

B) PINCI

C) BECIN



MI MEŐIM YIŐE SID?

A) HAMŐIY

B) PANE

C) ANCIREF



MI YIŠE SID?

A) ZEFI

B) PKINE

C) KAZWIŚ



MI YIŠE SID?

A) WIŠI

B) BLAJ

C) THAPE



MI YIŠE SID?

A) BZIWŚIF

B) KOŠI

C) HA



MI YIŠE SID?

A) ANCIREF

B) NATIF

C) ĀEP



MI YIŠE SID?

A) PEREJIY

B) HAMŠIY

C) ČEPIĆ



MI YİŐE SID?

A) TIĐEĐAZ

B) NAŐE

C) CENŐI



MI YIŠE SID?

A) ŠOJI

B) BLAJ

C) KUNTHUREY



MI YIŞE SID?

A) ŞOJI

B) UŞHE

C) KEBI

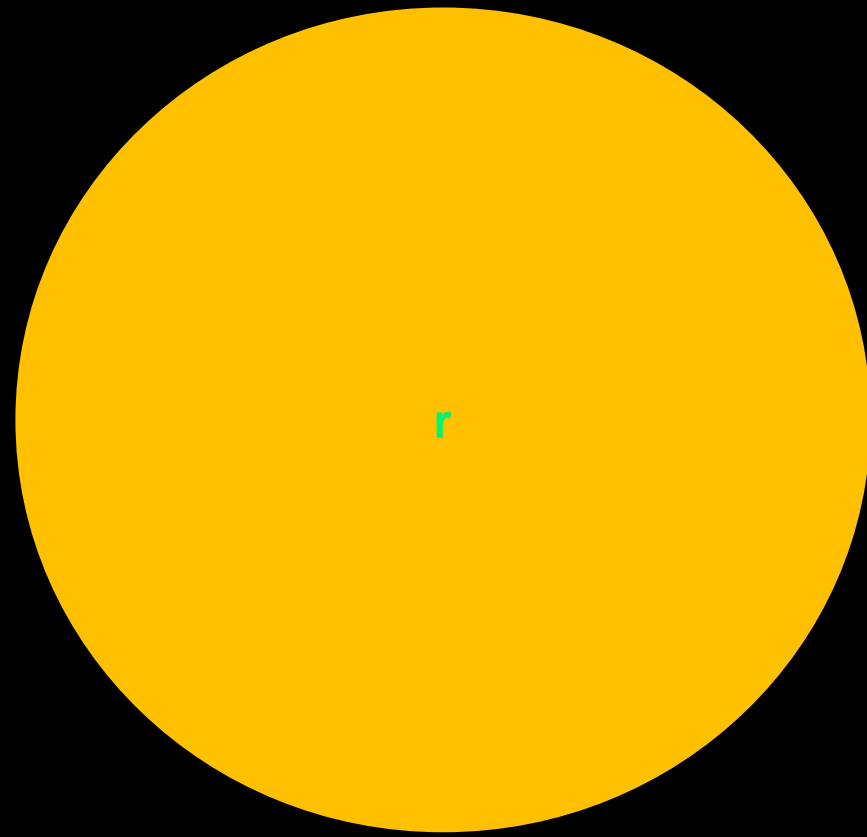

MİY YİŞER SID?

A) ĤURAY

B) TIGU

C) BĜU

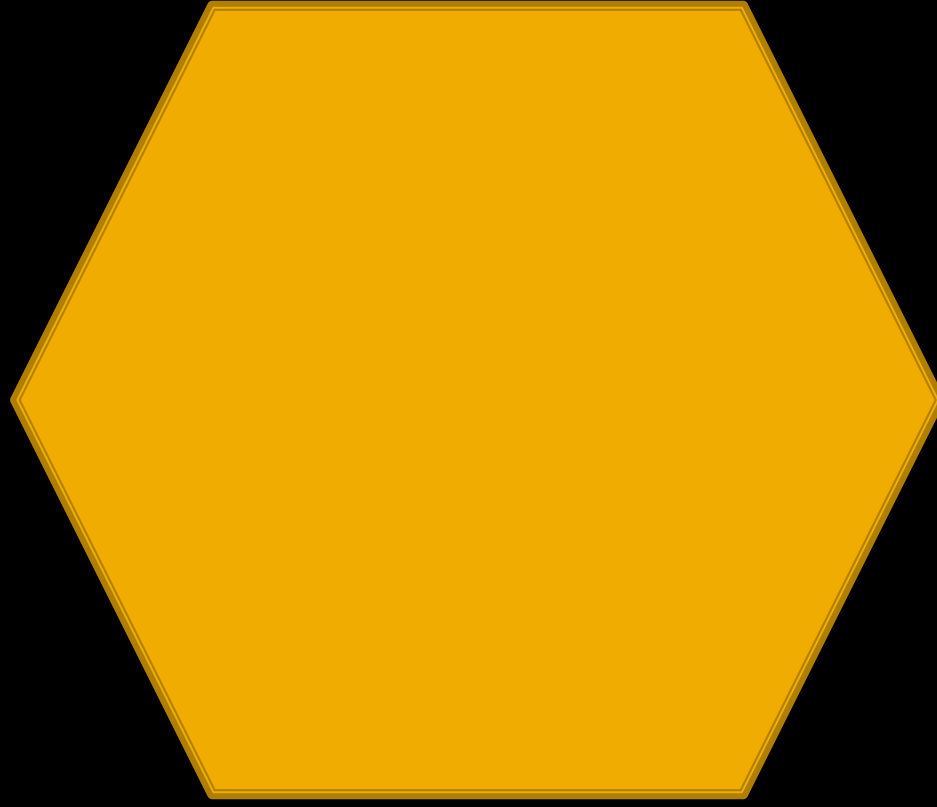

MİY YİŞER SID?

A) ŞIMIYE

B) TFIMIYE

C) XIMIYE



MİY YİŞER SID?

A) PÍ'EMIYE

B) PÍ'ANE

C) ĤURAY

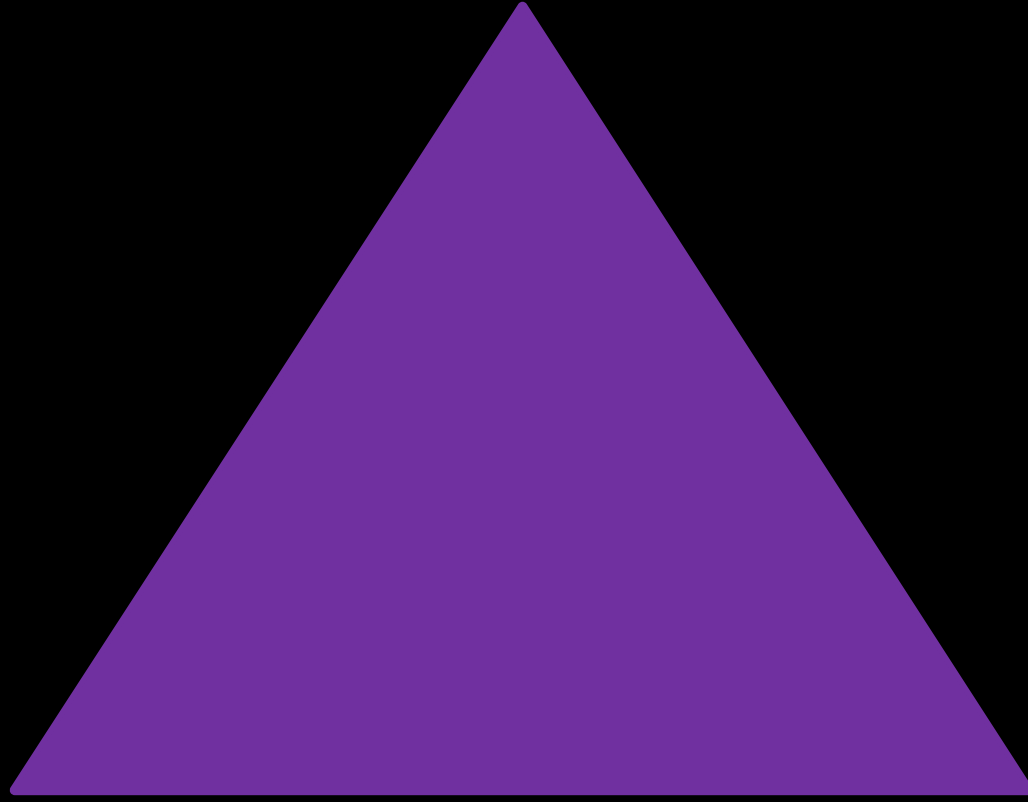

MİY YİŞER SİD?

A) ŞİMİYE ZEBĞÜ

B) ŞİMİYE

C) ŞİMİYE ZAND

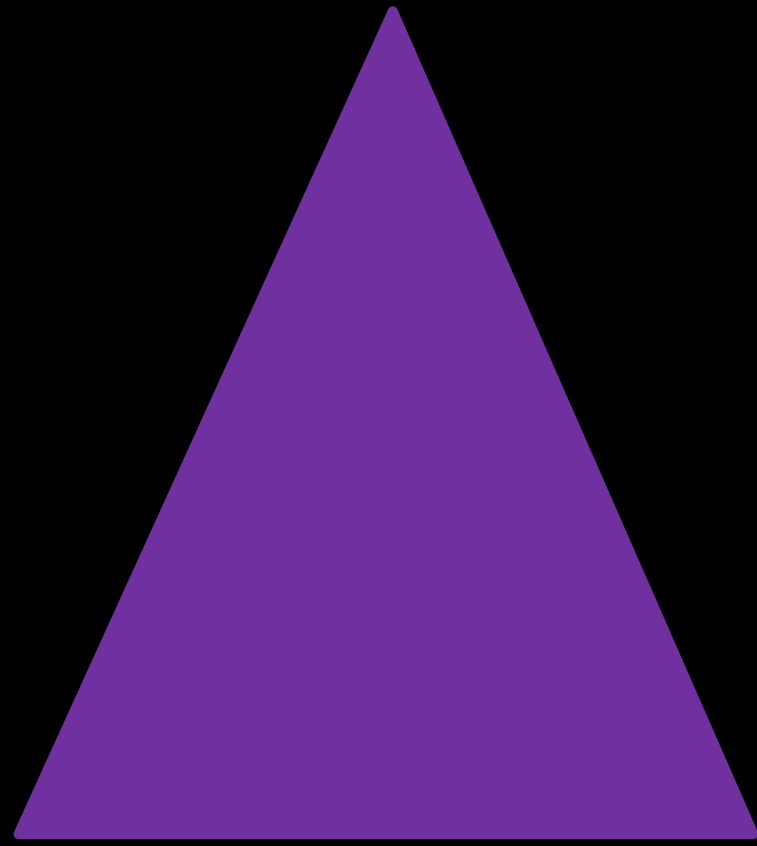

MİY YİŞER SID?

A) TIGU ZAND

B) BĞUZE

C) ŞIMIYE ZEBĞUITU

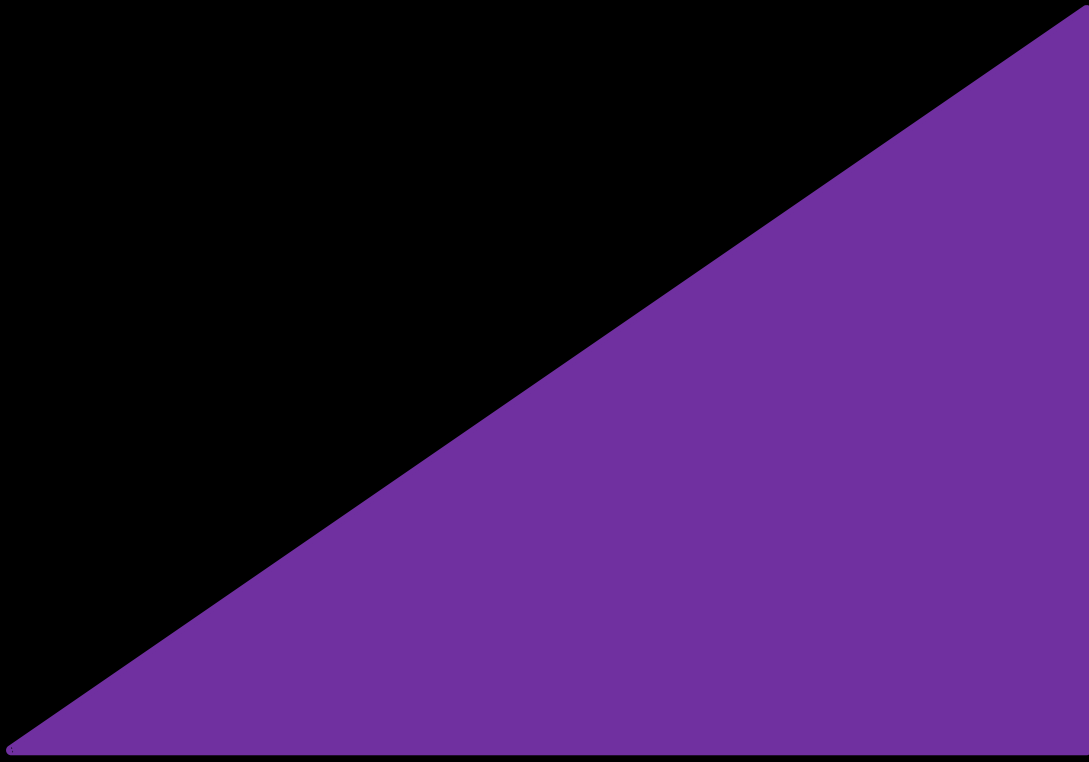

MİY YİŞER SİD?

A) ĞURAYE

B) ŐİMİYE ZAND

C) ZANDE



MİY YİŞER SID?

A) ZEPEPIÍ`EMIYE

B) PÍ'ANE

C) ŞIMIYE

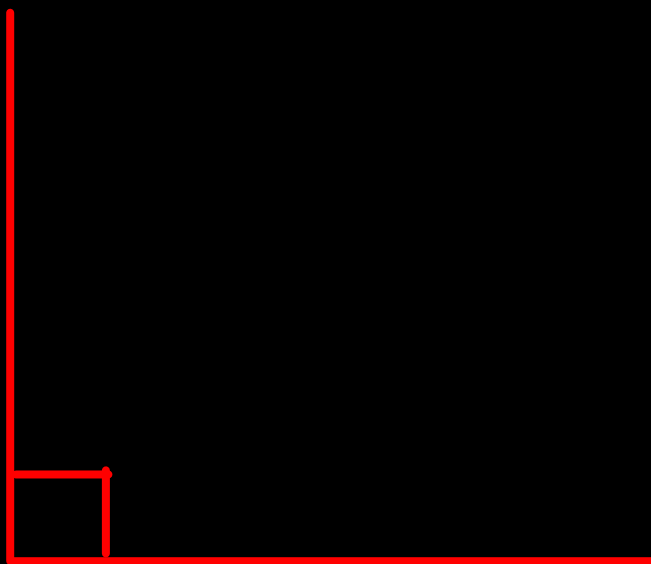

MİY YİŞER SID?

A) TIKU ZAND

B) HURAY

C) ŞÖL

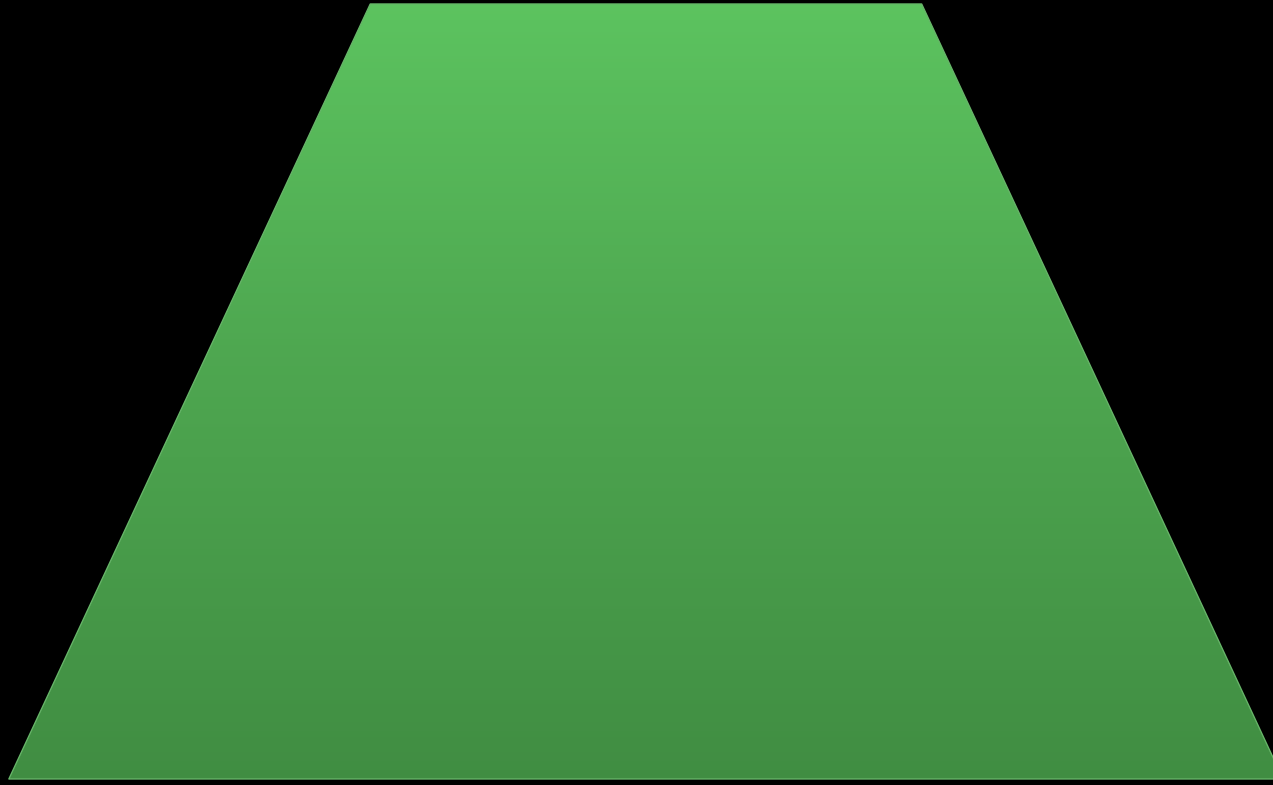

MİY YİŞER SID?

A) KOÁNÇE

B) TÍKU ZEJÜ

C) PIŁ`EMIYE UŞE

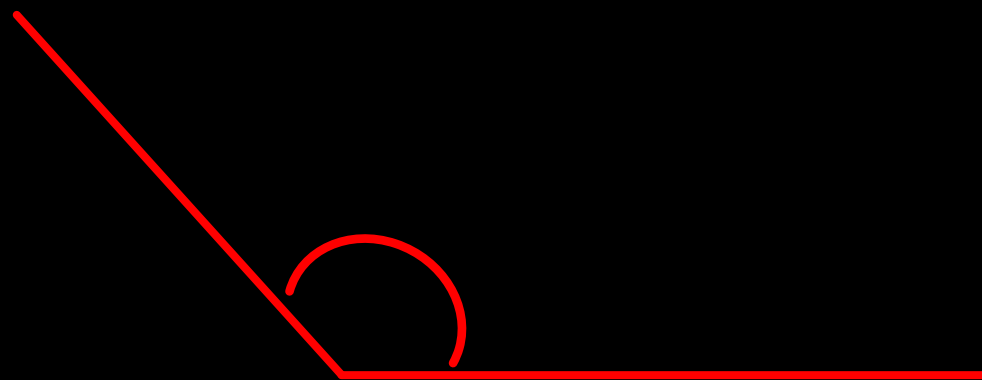

MİY YİŞER SID?

A) TIKU ZEJÜ

B) TIKU ŞÖÁMBĞO

C) TIKU PXENC

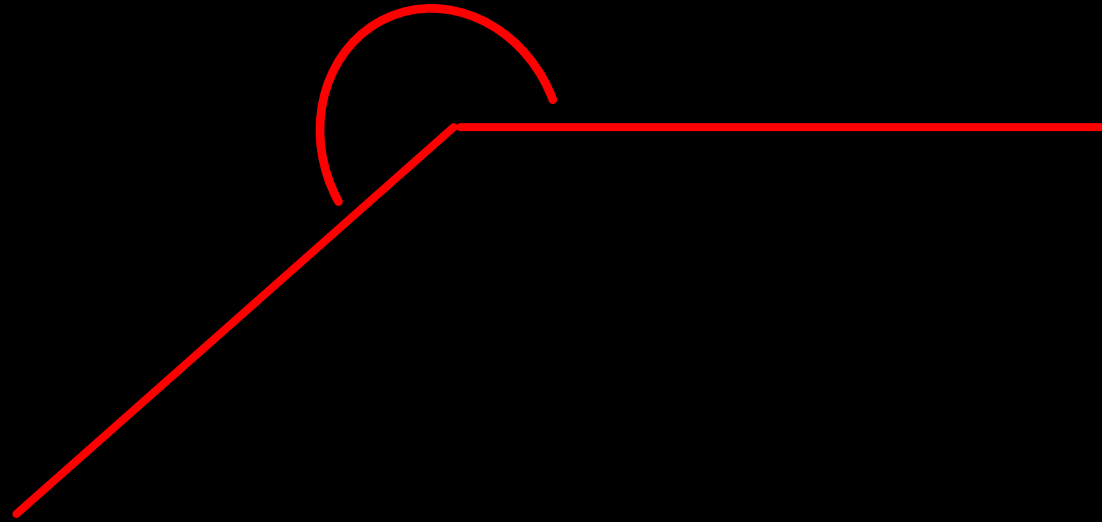

MİY YİŞER SID?

A) TIKU PXENC

B) PL'ANE

C) ZANDE

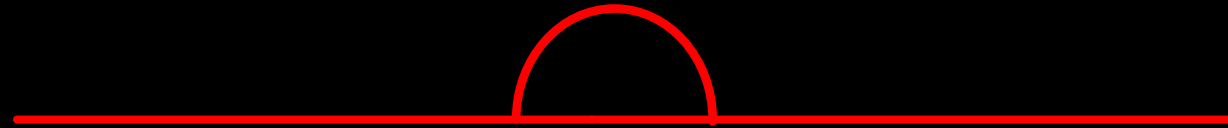

MİY YİŞER SID?

A) TIKU ZANĆ

B) TIKU ZAND

C) TIKU ŞÖÁMBĞU'



MI PKINEM YIŠE SID?

A) ŠE

B) UPŠ'E

C) JEPK

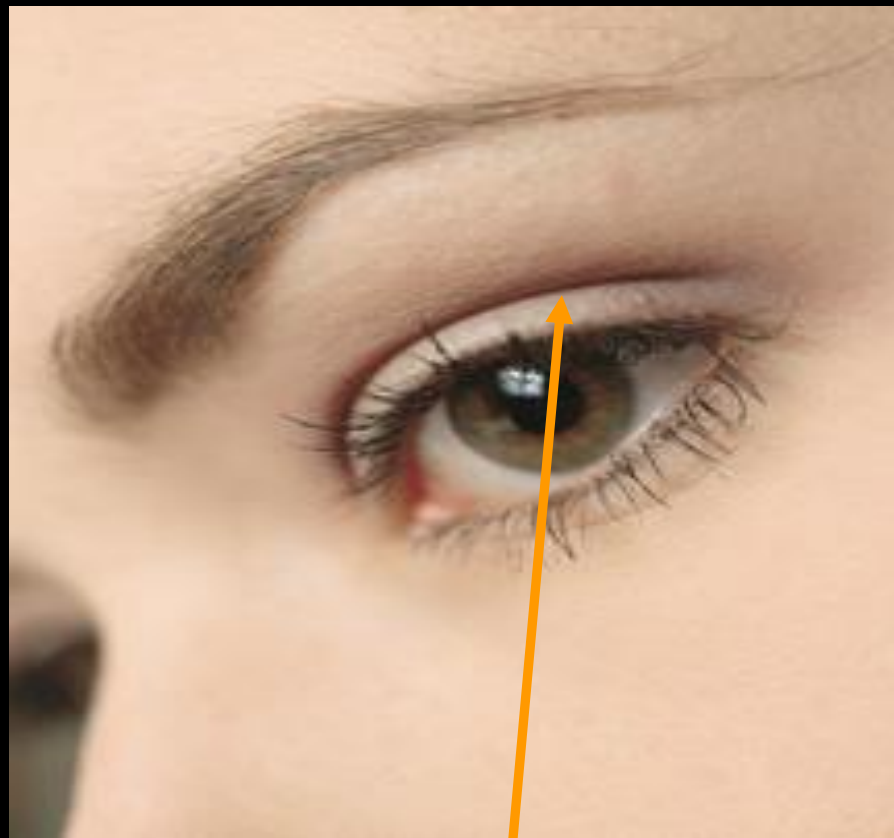

MI PKINEM YIŠE SID?

A) NAPŠE

B) NAĀO

C) NE ĀURĀO



MI PKINEM YIŠE SID?

A) JE

B) PE

C) ŠE



MI PKINEM YIŠE SID?

A) NAPE

B) NAŤE

C) GU

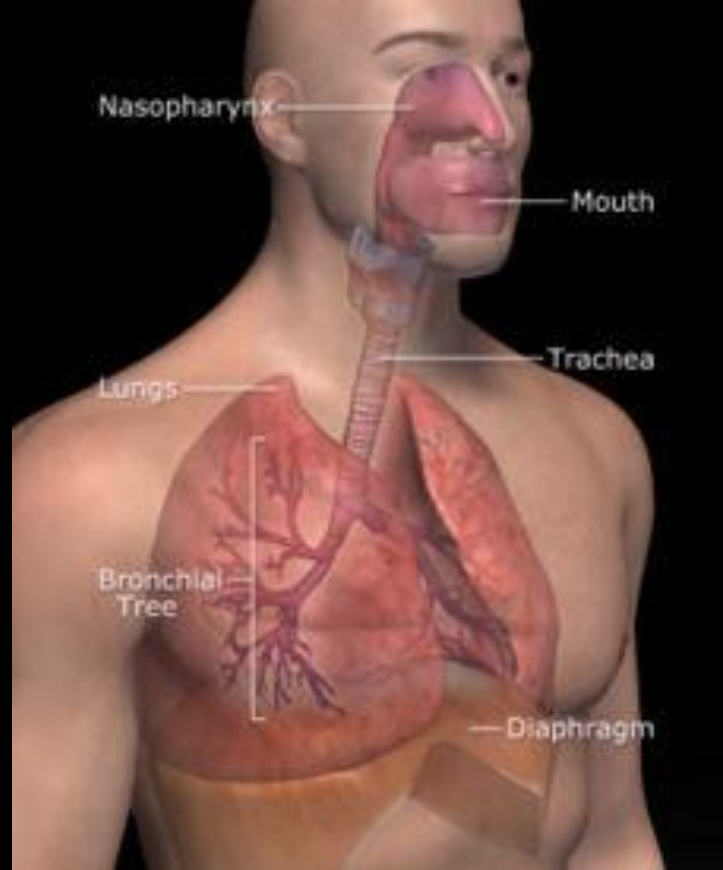

MI PKINEM YIŠE SID?

A) JEJİY

B) ŠAĞE

C) THABIL



MI PKINEM YİŐE SID?

A) ŐÜI

B) BŐI

C) IY

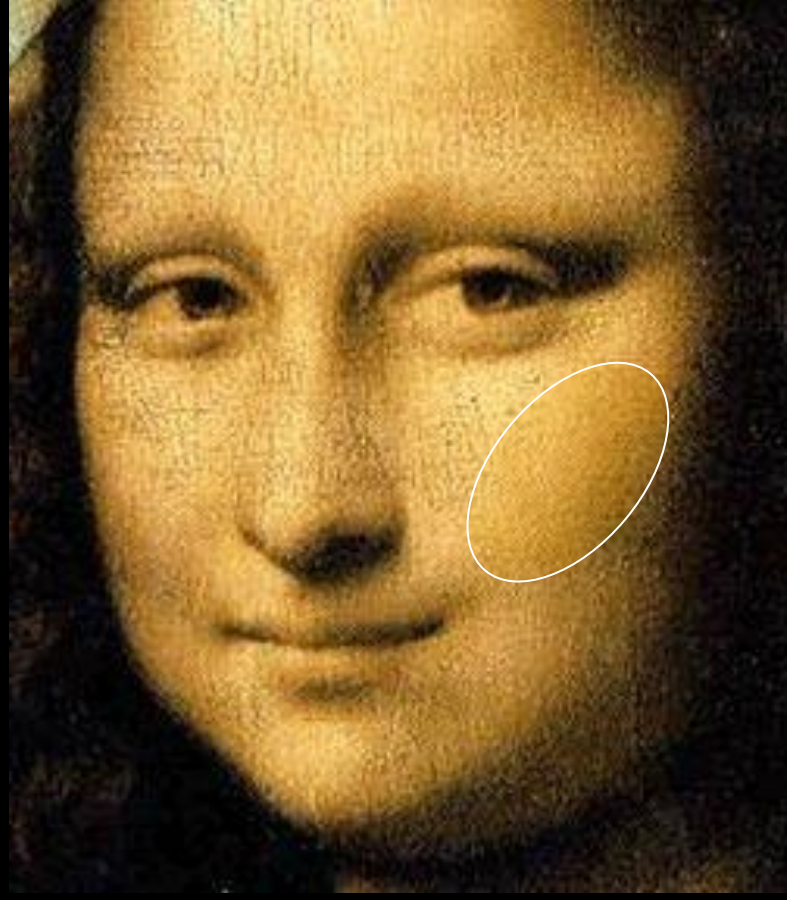

MI PKINEM YIŐE SID?

A) NEQU

B) NEQUŐHA

C) NAPE

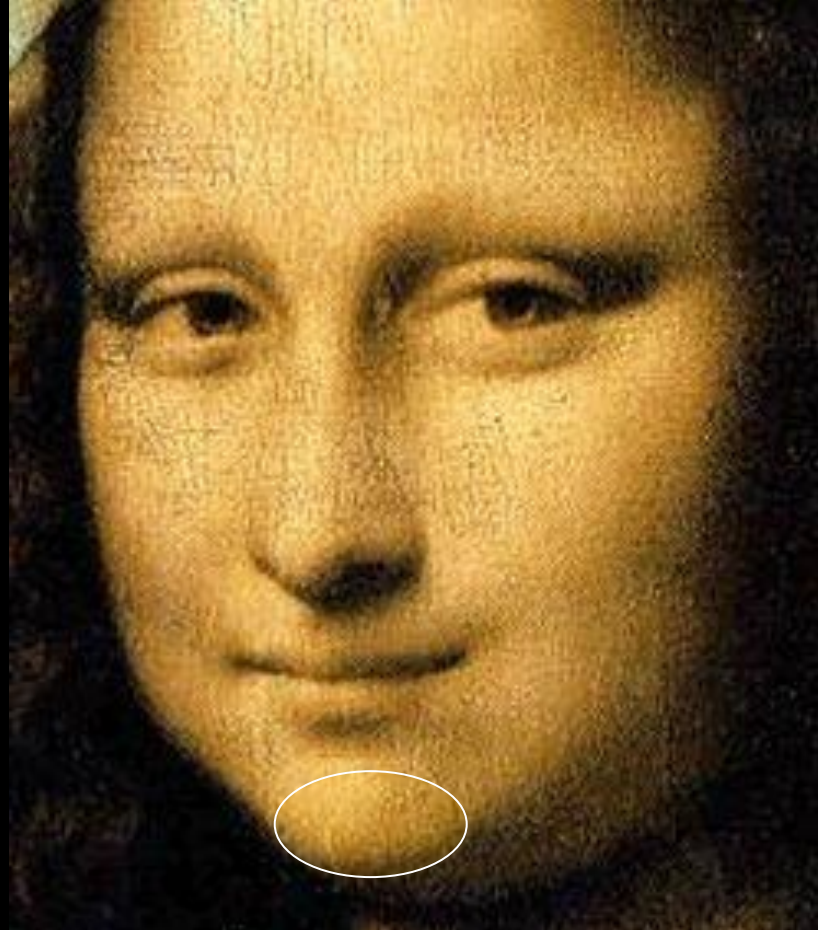

MI PKINEM YISE SID?

A) JE

B) UPŞ'E

C) JEPKI



MI PKINEM YIŠE SID?

A) THAQUM

B) PE

C) NE

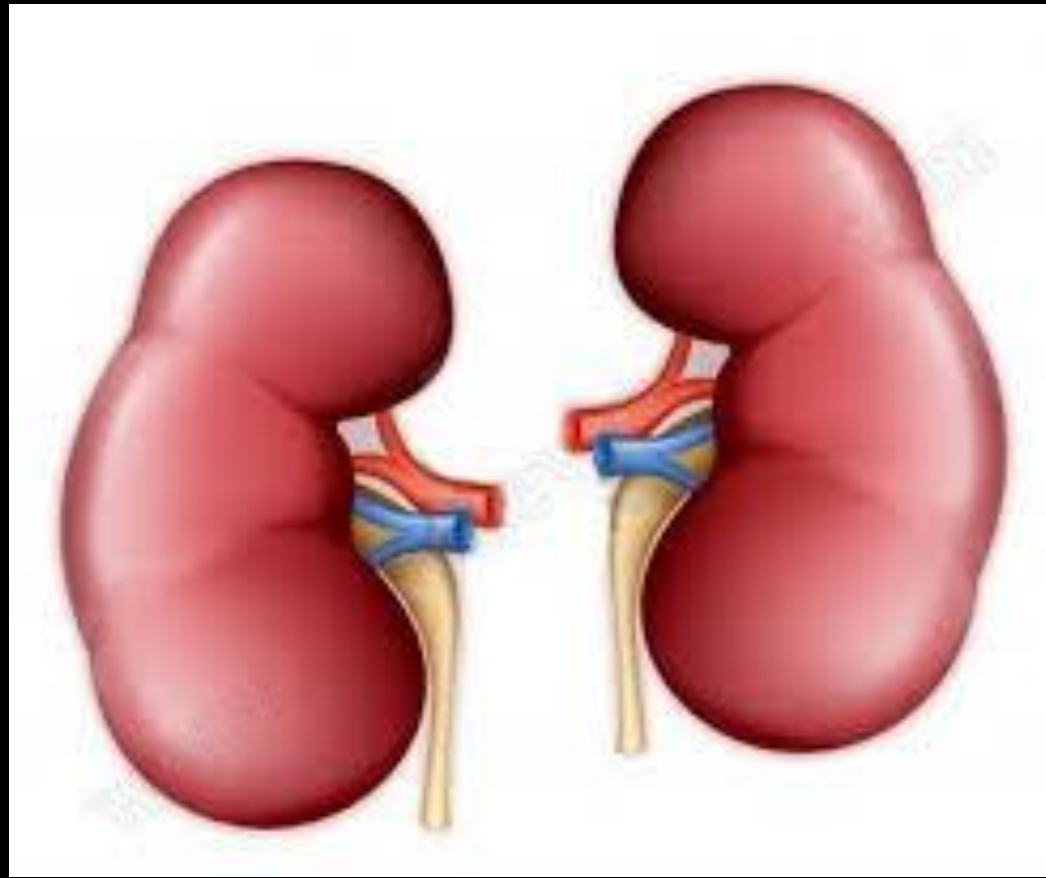

MI PKINEM YİŐE SID?

A) NIBE

B) JEJİY

C) ŐHA



MI PKINEM YIŠE SID?

A) TAME

B) PŞE

C) ŁAKO



MI PKINEM YIŠE SID?

A) ABJIB

B) KÓ

C) AHOMBEŞHA



MI PKINEM YIŠE SID?

A) ŠE

B) ŠE

C) NEBJIŠ

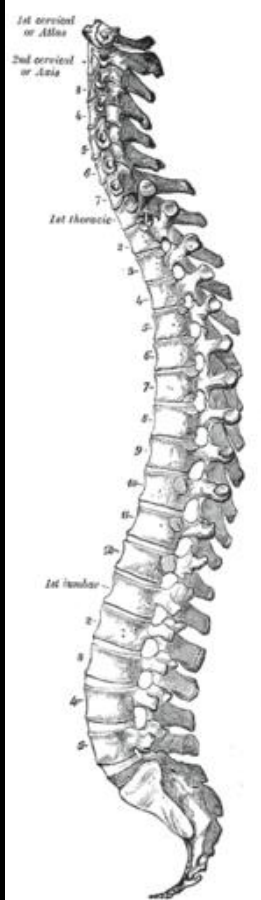

MI PKINEM YIŠE SID?

A) JEJİY

B) NIBIC

C) TXI

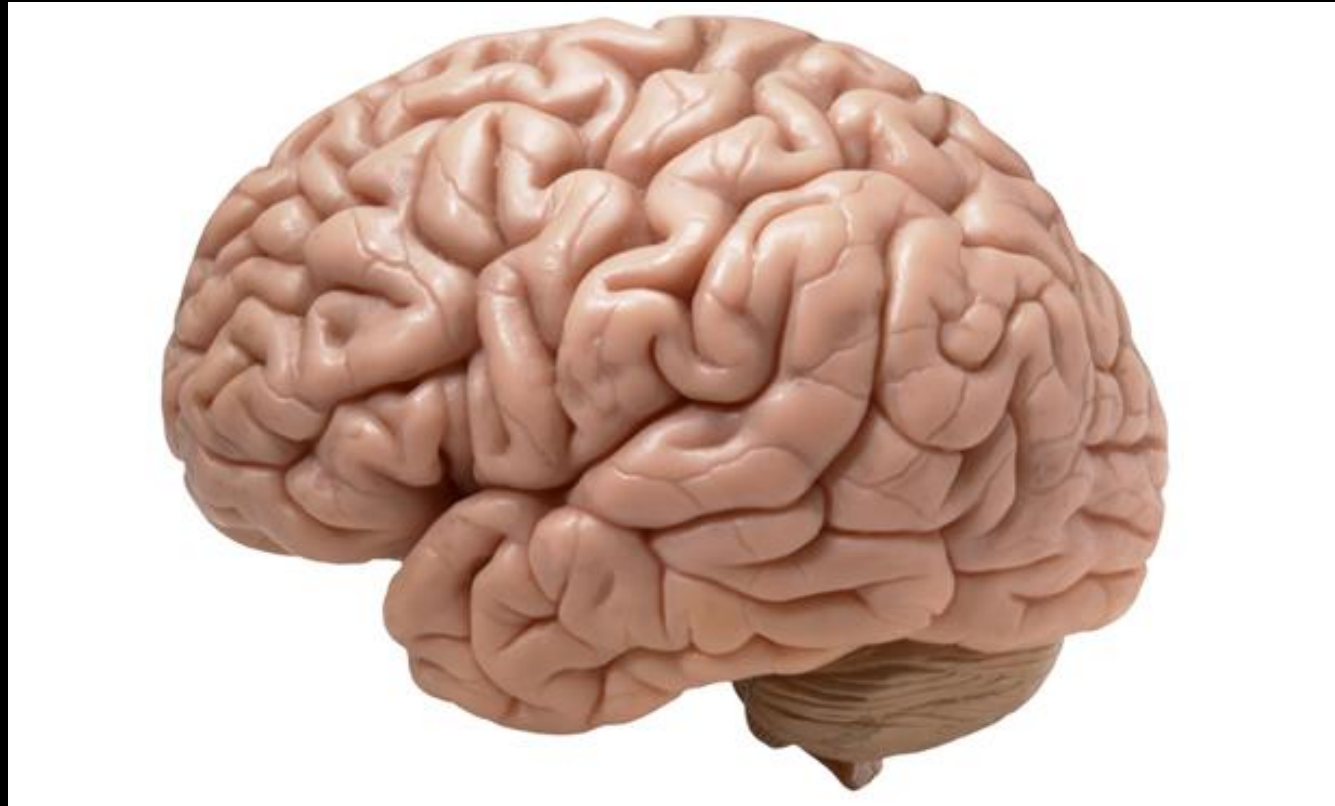

MI PKINEM YIŠE SID?

A) ŠHAĀUŠ

B) ŠHA

C) ĀETIY

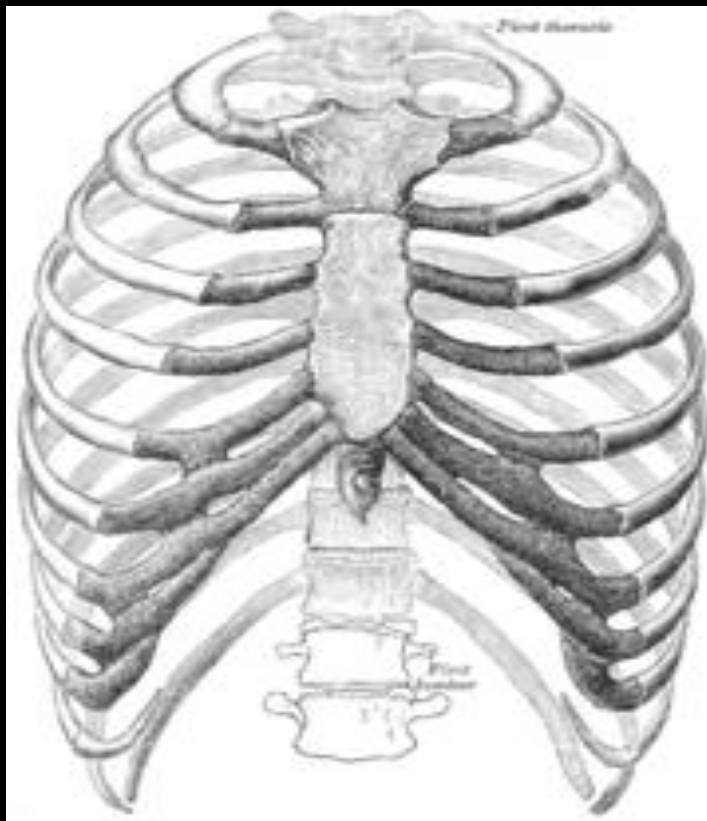

MI PKINEM YIŠE SID?

A) BĚEĚU

B) TAME

C) APŠE



MI PKINEM YIŞE SID?

A) AHOÁMBE

B) AGU

C) APŞE



MI PKINEM YIŐE SID?

A) KÓ

B) LÁPŐE

C) ALCAN



MI PKINEM YIŠE SID?

A) BZEGU

B) ANTEĀUP

C) JEĀAŠÖ



MI PKINEM YIŠE SID?

A) ŠXUJ

B) BLIGUČE

C) ŁAPE



MI PKINEM YIŠE SID?

A) BZE

B) BZEGU

C) JE



MI PKINEM YIŠE SID?

A) ĆEN

B) DEDAY

C) KUPŠHA



MI PKINEM YIŠE SID?

A) NIBAÇ

B) ŠAĞE

C) NIBAĆ



MI PKINEM YİŐE SID?

A) ĆETİY

B) NIBAŐÖ

C) KBĖI



MI PKINEM YIŠE SID?

A) ŠHA

B) ĹAKO

C) TAME



MI PKINEM YIŠE SID?

A) THAQUM

B) NAŤE

C) PEBZICIN



MI PKINEM YIŠE SID?

A) NAPŠE

B) PEŠÍ

C) NEBJIŠ



MI PKINEM YİSE SID?

A) ŞHAŞI

B) ABJAN

C) ALCAN



MI PKINEM YIŠE SID?

A) ĹEGU

B) JEPKI

C) PŠEDIK



MI PKINEM YIŠE SID?

A) JEĚU

B) NIBE

C) ĹEDAK

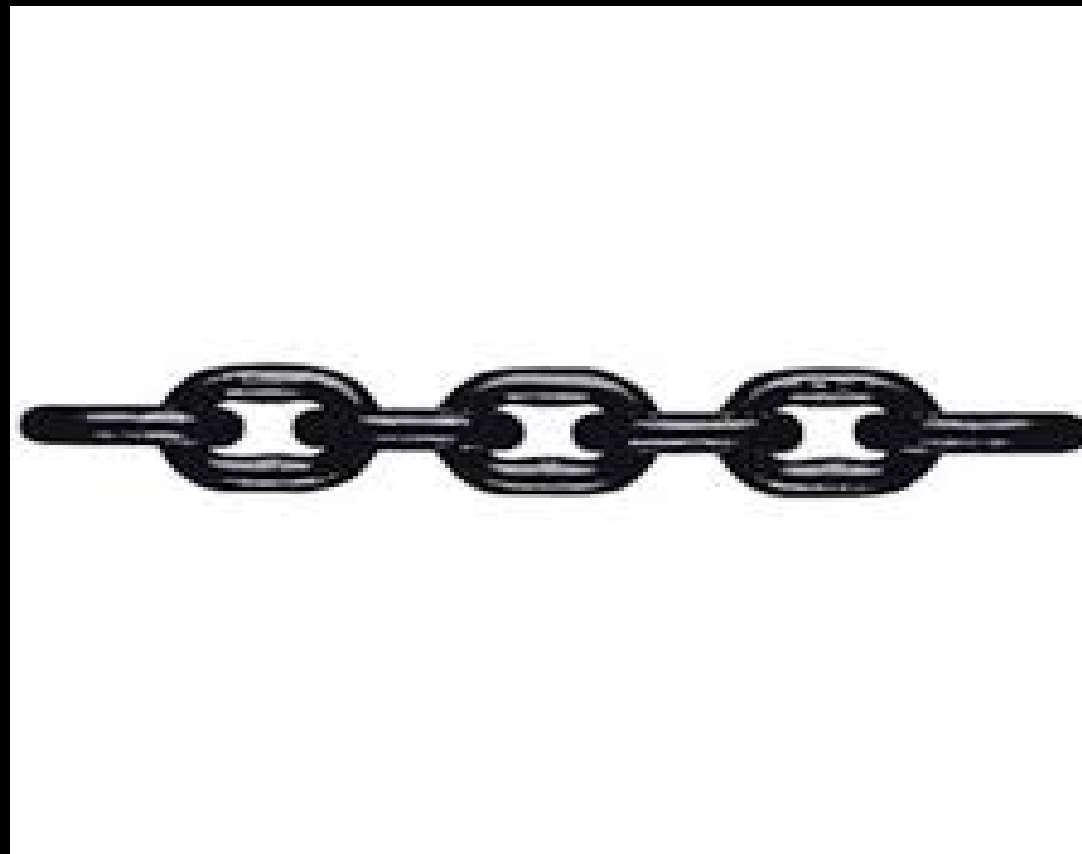

MI APESIMEM YIŠE SID?

A) PŠEHU

B) BLERIPS

C) ĞUĆINE



MI APESIMEM YIŠE SID?

A) WATE

B) ČAPSE

C) ADE



MI APESIMEM YİŐE SID?

A) ŐEJİY

B) WISAŁ

C) CEMIŐX



MI APESIMEM YIŠE SID?

A) ĞUCINE

B) MIJÖL

C) PXIWIT



MI APESIMEM YIŠE SID?

A) ĞUĆI

B) WATE

C) ĞUĆIPÇEĞU



MI APESIMEM YİŐE SID?

A) OÁMBLE

B) AÁMEK

C) ŐHANTE



MI APESIMEM YİŞE SID?

A) HIŁEAT

B) DEKAŚ

C) SICI



MI APESIMEM YIŠE SID?

A) LIX

B) ĞUĆINE

C) ĞUĆIPHĚX



MI APESIMEM YİŐE SID?

A) SIRBI

B) ADEWADE

C) ŐÜANE



MI APESIMEM YIŠE SID?

A) ŠINE

B) ŠIWITE

C) KAZGIR

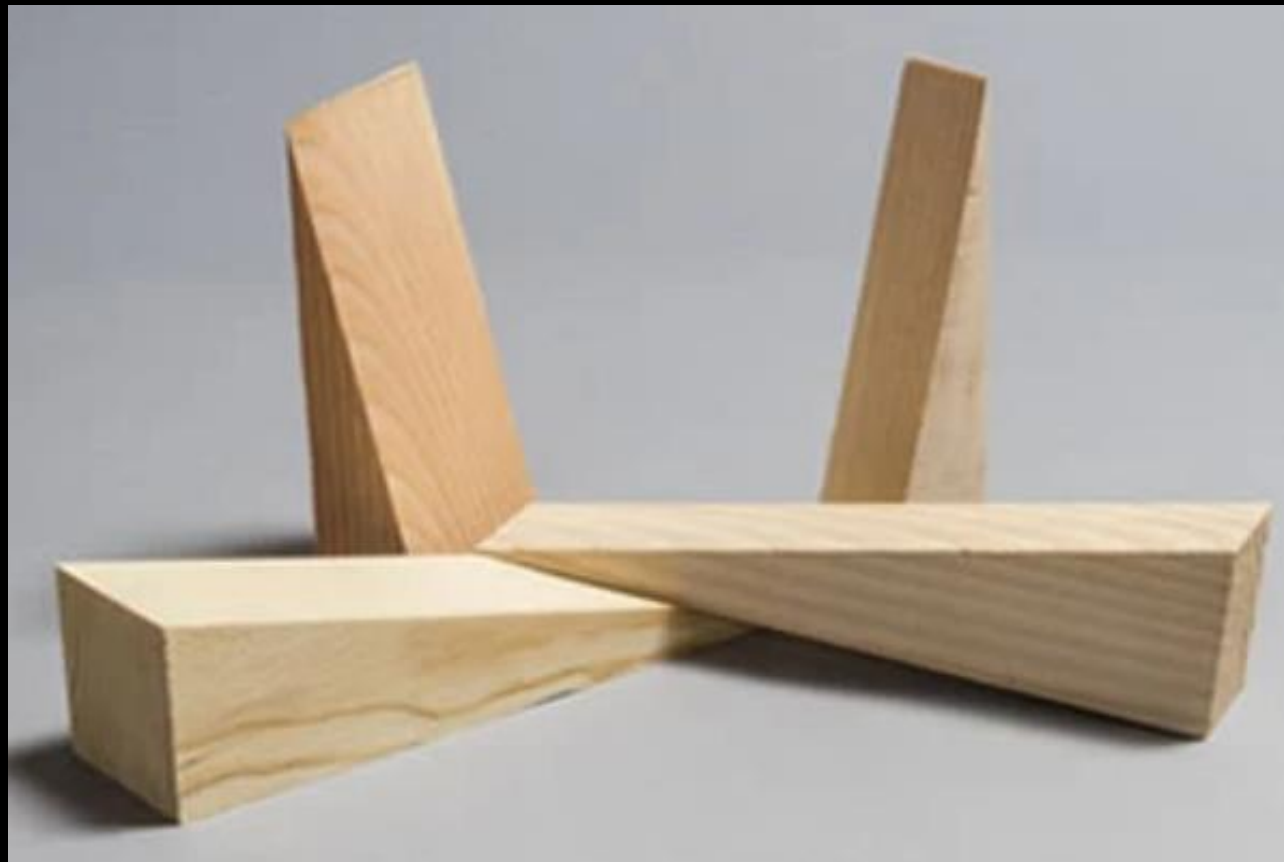

MI APESIMEM YIŠE SID?

A) TAKE

B) ŽIWE

C) HAŁI



MI APESIMEM YIŠE SID?

A) DIDI

B) ĞUĆINE

C) ADE



MI APESIMEM YIŠE SID?

A) KAZGIR

B) PŠEHU

C) ĞUĆINE



MI APESIMEM YİŐE SID?

A) WATE

B) BRIW

C) ŐEMEC



MI APESIMEM YIŠE SID?

A) PĚEHANŠE

B) ĞUĆIHANŠE

C) HAĹI



MI APESIMEM YIŠE SID?

A) ŠEJYE

B) SIRBI

C) PĤEPSI



MI APESIMEM YİŐE SID?

A) WIME

B) PHEX

C) ŐEMEC



MI APESIMEM YIŠE SID?

A) WATE

B) WANE

C) ĞURZE



MI APESIMEM YİŐE SID?

A) LERIT

B) ARIT

C) ŐÜANE



MI APESIMEM YİŞE SID?

A) KAZGIR

B) LERIT

C) PHEXI



MI APESIMEM YIŠE SID?

A) PĦAĦO

B) HANŠE

C) KÓÁĦO



MI APESIMEM YIŠE SID?

A) KÚARHAČE

B) MEŠBJANE

C) ČAPSE



MI APESIMEM YİŐE SID?

A) PHEAŐE

B)    BZE

C) TAKE



MI APESIMEM YIŠE SID?

A) KÙ

B) KUPČE

C) ŠEREĤ



MI APESIMEM YİŐE SID?

A) ĞUPÇ

B) ŐEMEC

C) PĖEX



MI APESIMEM YİŐE SID?

A) ŐIZE NEDI

B) ŐÖNDİR

C) ŐIBZE NEHU



MI APESIMEM YİŞE SID?

A) ŞÜ'ANE

B) ŞÜ'ENEJ

C) WATE



MI APESIMEM YIŠE SID?

A) ŠHANTE

B) ÍE

C) TÉHO



MI APESIMEM YIŠE SID?

A) MASTE

B) HAĀEMASTE

C) ŠIDI



MI APESIMEM YİŐE SID?

A) KAZGIR

B) ŐÜANE

C) WEŐI



MI APESIMEM YİŐE SID?

A) WEBZEĞU

B) ÇIXI

C) WEŐI



MI APESIMEM YIŠE SID?

A) LIX

B) SIC

C) WETAW



MI APESIMEM YIŠE SID?

A) DIDI

B) OPSE

C) DEKAŠ



MI APESIMEM YİŐE SID?

A) ŐEFI

B) ŐTAW

C) FITAĐIN



MI APESIMEM YIŠE SID?

A) ADEWEDE

B) ĞUĆINE

C) ĆAPSE



MI APESIMEM YIŠE SID?

A) MASTE

B) APHOÁLE

C) UDANE



MI APESIMEM YIŠE SID?

A) PĚXIXI

B) SICI

C) PĚAĚO



MI APESIMEM YIŠE SID?

A) LÉY

B) LIX

C) KOPS



MI APESIMEM YIŠE SID?

A) ANÍĚ

B) ŠAŠE

C) OPSE



MI APESIMEM YIŠE SID?

A) KONI

B) PŠI

C) MIJÖL



MI APESIMEM YIŠE SID?

A) XAMUT

B) BJI

C) NAĤTE



MI APESIMEM YIŠE SID?

A) UDAN

B) ČAPSE

C) BLERIPS



MI APESIMEM YIŠE SID?

A) KÚLEMIC

B) ŠEREH

C) ČÖÁBZE



MI APESIMEM YİŞE SID?

A) PĦAŞE

B) PŞEĦOÁŞXE

C) PŞAĦO

BİLGİSAYAR / COMPUTUR

Sözcüğünün Adıgabze karşılığı hangisidir? / Which is the Adıgabze equivalent of the word?

A - Pçağe

B - Ğepsi

C - Şienğeps

KLAVYE / KEYBOARD

Sözcüğünün Adıgabze karşılığı hangisidir? / Which is the Adıgabze equivalent of the word?

A - Тхырк

B - Тхырç

C - ТхыÍ

EKRAN / SCREEN

Sözcüğünün Adıgabze karşılığı hangisidir? / Which is the Adıgabze equivalent of the word?

A - Pí'enape

B - Píen

C - Nequbğe

DOĐU / EAST

Sözcüğünün Adıgabze karşılığı hangisidir? / Which is the Adıgabze equivalent of the word?

A - Tıġekohađe

B - Tıġemiwe

C - Tıġekociđe

BATI / WEST

Sözcüğünün Adıgabze karşılığı hangisidir? / Which is the Adıgabze equivalent of the word?

A - Tıġekohaé

B - Tıġemiwe

C - Tıġaé

GÜNEY / SOUTH

Sözcüğünün Adıgabze karşılığı hangisidir? / Which is the Adıgabze equivalent of the word?

A - Tıġekohaé

B - Tıġemiwe

C - Tıġaé

KUZEY / NORTH

Sözcüğünün Adıgabze karşılığı hangisidir? / Which is the Adıgabze equivalent of the word?

A - Tıǵekohaǵe

B - Tıǵemiwe

C - Tıǵaǵe

GÜNEYBATI / SOUTHWEST

Sözcüğün Adıgabze karşılığı hangisidir? / Which is the Adıgabze equivalent of the word?

A - Tıǵaǵe Tıǵekohaǵe

B - Tıǵemiwe Tıǵekohaǵe

C - Tıǵemiwe

KUZEYBATI / NORTHWEST

Sözcüğünün Adıgabze karşılığı hangisidir? / Which is the Adıgabze equivalent of the word?

A - Tıǵaǵe Tıǵekohaǵe

B - Tıǵemiwe Tıǵekohaǵe

C - Tıǵaǵe

TOĆ PL'IM YIŞANERE YIPL'ANERE XEBĖAĤOME THAPŞA ĤURER?

A - 42

B - 38

C - 36

ȚOĆ PĹ'IM YIȘANERE YIPĹ'ANERE XEBĜAĤOME THAPȘA ĤURER?

A - 42

B - 38

C - 36

TOĆ PL'IM YIŞANERE YIPL'ANERE XEBĖĆIME THAPŞA KENEJIRER?

A - 12

B - 14

C - 10

ŞIR ŞICE BGOŞEW Yİ XEBĜAĦOME THAPŞA ĦURER?

A - 8

B - 9

C - 10

ŞEC TÜR PL'ICE DĞABEW TOW TIGOŞIME KIĆIRER TAHAPŞ?

A - 62

B - 58

C - 64

TFI ŞE TÓC BĚUM YİKARE ŁAPSE THAPŞ?

A - 27

B - 23

C - 19

XI ŞE XIĆ XIM YIŞANE?

A - 333

B - 222

C - 334

YİR YİĆE BĞABEME YİP'L'ANE THAPŞ?

A - 12

B - 16

C - 14

YİR PL'ICE BĞABEW XIĆ XEBĞAHOME KICIRER THAPŞ?

A - 83

B - 92

C - 82

**WÉÁTE YIAKÇE YIPL'ANE WE KUZÉTIM YEJIM XIĆ KIFENEJIĞ.
WÉÁTE YIAKÇE WE WIYEM NEHIY THAPŞ NEHIB?**

A - 30

B - 40

C - 50

YI UZE CM 20 KAQORE HURAYEM YIGUNE YICEHIĞE THAPŞ?

A - 68,2 cm

B - 62,8 cm

C - 72,2 cm

HURAYEM Yİ UZE CM 20 ME YIŞÖL THAPŞ?

A - 304,2 cm²

B - 402,2 cm²

C - 314,2 cm²

HURAYEM YIŞÖL 78,5 CM² ME Yİ UZE THAPŞ?

A - 6 cm

B - 5 cm

C - 4 cm

HURAYEM YIŞÖL 78,5 CM² ME YI YİĞUNE YİĆEHIĞE THAPŞ?

A - 32,2 cm

B - 31,4 cm

C - 41,4 cm

AMERİKAM DES ADIĞEXEME YAKIBLE TAĆE ŐII'?

A - Tiĝađe

B - Tiĝekohađe

C - Tiĝe kikoćiđe

**ENDONEZYAM DES MISLIMENXEME
YAKIBLE TAĆE ŐII'?**

A - Tıĝekoćıpe

B - Tıĝape

C - Tıĝekohaıpe

XEKUM DES ADIGEXEME YAKIBLE TAĆE ŐII'?

A - Tiĝemiwe

B - Tiĝekohaće

C - Tiĝaće

LİBYAM DES ADIĞEXEME YAKIBLE TAĆE ŐII'?

A - Tıĝekohađe

B - Tıĝađe

C - Tıĝekoćıđe Tıĝađe

ADIĞEXEM KİRİL ALFABE THAPŞA YA'AR?

A - 3

B - 1

C - 2

MAYKOP ŐZEREHARER KİRİL ALFABEM HARF THAPŐA XETİR?

A - 59

B - 68

C - 66

**MAYKOP ŐZEREHARER ALFABEM
HARFIŐIR ZI HARFEW THAPŐA XETIR?**

A - 11

B - 9

C - 10

**MAYKOP ŐZEREHARER ALFABEM
HARFİTUR ZI HARFEW THAPŐA XETİR?**

A - 20

B - 23

C - 22

**NALÇIK ŞIZEREHARER ALFABEM HARFİ'IR
ZI HARFEW THAPŞA XETIR?**

A - 2

B - 1

C - Ziy

**NALÇIK ŞIZEREHARER ALFABEM HARFİ'IR
ZI HARFEW THAPŞA XETIR?**

A - 2

B - 1

C - Ziy

**NALÇIK ŞIZEREHARER ALFABEM HARFİTUR
ZI HARFEW THAPŞA XETİR?**

A - 21

B - 18

C - 19

**NALÇIK ŞIZEREHARER ALFABEM HARFİŞİR
ZI HARFEW THAPŞA XETİR?**

A - 5

B - 3

C - 4

MAYKOPRE NALÇİKRE ZEFEDew ZEDAŞTAĞE HARFXER THAPŞA ĦURER?

Sözcüğünün Adıgabze karşılığı hangisidir? / Which is the Adıgabze equivalent of the word?

A - 57

B - 56

C - 54

MAYKOP ŐZEREHARER ALFABEM HARFİTUR ZI HARFEW THAPŐA XETİR?

Sözcüğünün Adıgabze karşılığı hangisidir? / Which is the Adıgabze equivalent of the word?

A - 25

B - 14

C - 22

NALÇİK ŞİZEREHARER KİRİL ALFABEM HARF THAPŞA HURER?

Sözcüğünün Adıgabze karşılığı hangisidir? / Which is the Adıgabze equivalent of the word?

A - 66

B - 58

C - 59

NALÇIK ŞIZEREHARER ALFABEM HARFİP'İR ZI HARFEW THAPŞA XETİR?

Sözcüğünün Adıgabze karşılığı hangisidir? / Which is the Adıgabze equivalent of the word?

A - 2

B - 1

C - XETEP

Adıgexem Kiril alfabe thapşa ya'ar'?

Sözcüğünün Adıgabze karşılığı hangisidir? / Which is the Adıgabze equivalent of the word?

A - Krasnodar Maykop 125 km

B - Maykop Nalçik 400 km, Maykop Moskova 1410

C - Maykop Soçi 255 km, konya

Népe Mefékume, sihat plíc yi zitéş'eće sîd maf ?

A - Ğubcí

B - Mezako

C - Berskéjiy

Sihat blić tu yipe Thawmefağeme, nepe sid maf ?

A - Ğubćı

B - Mefeķu

C - Berskéjiy

Tiğosnehiper Thawmefağeme néwişmiçer sid maf ?

A - Bereskéşxo

B - Mefekú

C - Berskéjiy

Néwiş miće Ğubcime népe sid maf ?

A - Ğubcí

B - Meféku

C - Berskéjij

Thawmafemre Mefekumra yazfagu mafe thapş yılır ?

A - 5

B - 3

C - 4

Népe ģubci. Mefiŝi ziteŝ'eće sîd maf ?

A - Breskéŝxo

B - Thawmaf

C - Mefezako

Thamafer Blipew kéjeme yatfenere mafer sid maf ?

A - Thawmaf

B - Mefeúku

C - Mefezaku'

Thamafer Blipew kéjeme yašenere mafer sid maf ?

A - Ğubći

B - Meféku

C - Berskéjiy

**ZI PŞAĞEM YIŞANE, YİPÍ'ANE ZEXEBĞEĆIME
PÍ'I KENEJIME PÇAĞER THAPŞ?**

Sözcüğünün Adıgabze karşılığı hangisidir? / Which is the Adıgabze equivalent of the word?

A - 25

B - 14

C - 22

**MAZER YİWBİTİĞ ZAOĆE
TİĞER TEDE ŞII'?**

Sözcüğünün Adıgabze karşılığı hangisidir? / Which is the Adıgabze equivalent of the word?

A - DUNAYEM YİĆIBI KOT

B - MAZEM YİĆIBI KOT

C – MAZEMRE DUNAYEMRE YAZAFAGU DET

**TİĞER YİWBITIĞ ZAOĆE
TİĞER TEDE ŞII'?**

Sözcüğünün Adıgabze karşılığı hangisidir? / Which is the Adıgabze equivalent of the word?

A - DUNAYEM YİĆIBI KOT

B - MAZEM YİĆIBI KOT

C – MAZEMRE DUNAYEMRE YAZAFAGU DET